

MIND THE FUTURE

Accendi il futuro: passa al Fotovoltaico MET per un domani sostenibile

METITALIA

Energia Clima e Ambiente Green Building

Rinnovabili Inform · Act · Share

Abbonati

Accedi

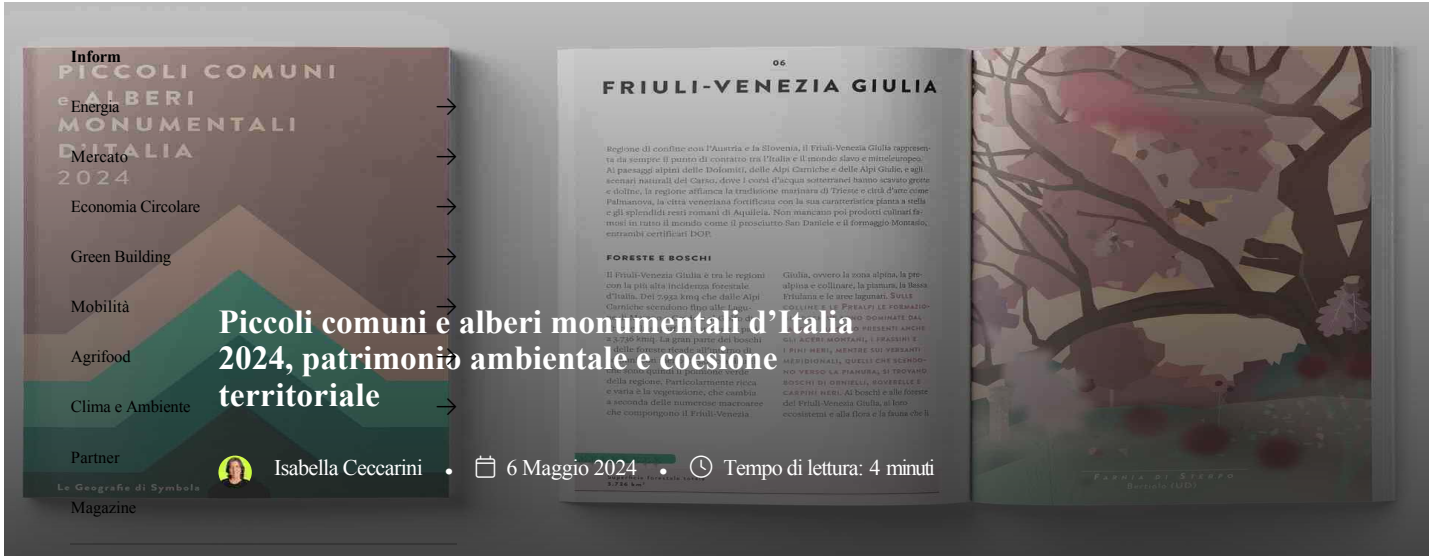

Piccoli comuni e alberi monumentali d'Italia 2024, patrimonio ambientale e coesione territoriale

Isabella Ceccarini • 6 Maggio 2024 • Tempo di lettura: 4 minuti

Act

Advisory SHARE

Share

B2B

About f

About Us X

Podcast

Career in

Abbonamenti Premium

Accedi

Il legame tra i piccoli comuni e gli alberi monumentali racconta la storia dei territori e delle comunità. Il grande valore ambientale si lega ad aspetti economici, di salvaguardia del paesaggio e di tenuta idrogeologica. In questi presidi di civiltà si può generare occupazione e delineare la strada per un futuro sostenibile



Foto Fondazione Symbola

Gli alberi monumentali e lo sviluppo dei piccoli comuni

Anche quest'anno, con il rapporto Piccoli Comuni e alberi monumentali d'Italia 2024 (documento), Fondazione Symbola ha rinnovato lo studio su questo grande patrimonio naturale insieme a MASAF - Ministero dell'Agricoltura, della Sovranità Alimentare e delle Foreste, AMI - Alberi Monumentali d'Italia, FAI CISL - Federazione Agricola Alimentare, Ambientale, Industriale Italiana e Coldiretti.

Il legame con il territorio e le comunità

Gli alberi hanno un inestimabile valore ambientale: ogni anno assorbono circa 16

In Evidenza



BIODIVERSITÀ

Compromesso sulle trivelle in Alaska: stop solo a nuovi progetti

La Redazione • 23 Aprile 2024

BIODIVERSITÀ

Conoscere e Proteggere la Biodiversità: nel bosco di Giussano nasce il Biodiversity...

La Redazione • 8 Aprile 2024

SPONSORED

CAMBIAMENTI CLIMATICI

Entro il 2050 arriveranno specie invasive nel Mediterraneo anche dall'Atlantico

La Redazione • 5 Aprile 2024

Ritaglio stampa ad uso esclusivo del destinatario, non riproducibile.

074078

miliardi di tonnellate di anidride carbonica. Gli alberi monumentali, in particolare, **raccontano la nostra storia** e per questo hanno uno stretto **legame con il territorio e con le comunità che le abitano**.

In apertura è citata una frase di Fëdor Dostoevskij: «Io non capisco come si possa passare davanti a un albero e non essere felici di vederlo». Anche gli psicologi riconoscono agli alberi una funzione terapeutica, e hanno documentato come la **“cura del verde” sia portatrice di benessere** per le persone.

Vogliamo parlare di **mitigazione del calore**? Non è certo per caso se varie amministrazioni nel mondo hanno avviato **progetti di forestazione urbana e non**. Gli alberi impiegano anni a crescere: piantarli è un segno di fiducia nel futuro.

Hanno un **valore economico**? Certamente. Possiamo affermare che le **filieri dell'edilizia e del legno arredo**, fiore all'occhiello della qualità italiana nel mondo, sono anche una risposta alla crisi climatica.

Perché rapporto di Fondazione **Symbola** è dedicato a *Piccoli Comuni e alberi monumentali*? Il patrimonio forestale è una ricchezza, il cui valore è ancora più importante se guardiamo alla crisi climatica che ci colpisce in ogni periodo dell'anno: pensiamo, ad esempio, alla **fissazione del carbonio** e alla **tenuta idrogeologica**.

Nello stesso tempo rappresenta un'occasione di **sviluppo** in modo particolare per i piccoli comuni, luoghi di **itinerari turistico-culturali** e di **produzioni DOP e IGP**.

Leggi anche **Piccoli Comuni e alberi monumentali, storie di persone e territori**

Gli agricoltori custodi del territorio

In Italia, **il MASAF ha censito 250 specie di alberi monumentali**: ad aprile 2024 sono stati individuati 4.287 alberi monumentali: ben 2.107 si trovano nei territori dei piccoli comuni, mentre 745 si trovano nelle aree protette. **Esemplari secolari** si trovano in varie regioni italiane, e in qualche caso **millenari** come l'olivo selvatico di Luras (Sardegna) che esiste fin dal periodo nuragico.

Ettore Prandini, presidente di Coldiretti, sottolinea il ruolo degli alberi monumentali nel contesto agricolo: «**L'agricoltura è diventata sempre più centrale nella protezione dell'ambiente**, assicurando una costante **manutenzione del territorio e una salvaguardia del paesaggio**, sia in termini di tutela dal dissesto idrogeologico che di difesa delle sue bellezze e della sua biodiversità, di cui gli alberi monumentali rappresentano senza dubbio un patrimonio inestimabile, anche in chiave turistica.

Un ruolo riconosciuto dalla legge di orientamento, fortemente voluta da Coldiretti, che è stato ora rafforzato dalla nuova figura dell'agricoltore “custode”.

Oltre alla conservazione e valorizzazione delle produzioni locali, dall'allevamento di razze animali alla coltivazione di varietà vegetali, le aziende agricole sono diventate interlocutore qualificato delle pubbliche amministrazioni per la **gestione del territorio**, a partire proprio dalla **difesa di formazioni vegetali e arboree monumentali**».

962 piccoli comuni custodiscono il 50% degli alberi monumentali

Come ha precisato **Alessandra Stefani, direttore generale dell'Economia Montana e delle Foreste del MASAF**, «in base alla legge 19/12/2017 il

BIODIVERSITÀ

Ascoltare gli insetti con l'intelligenza artificiale per monitorare i loro cambiamenti

Isabella Ceccarini • 4
Aprile 2024

Iscriviti alla newsletter per ricevere le notizie più importanti ogni settimana

Accetto la [Privacy Policy](#).

Esplora



MASAF ha la responsabilità dell'**elenco degli alberi monumentali d'Italia che nel giro di pochi anni è stato aggiornato ben sei volte**, a testimonianza della cura e della attenzione verso uno dei patrimoni naturali e culturali più prestigiosi e preziosi del Paese.

Un patrimonio che per essere meglio tutelato, conservato e curato ha bisogno del contributo di tutti e per questo il lavoro di sensibilizzazione e di diffusione delle conoscenze di Fondazione **Symbola** è particolarmente positivo ancor più perché rivolto ai **962 piccoli comuni che custodiscono ben il 50% degli alberi monumentali italiani**».

Cosa si intende per piccoli comuni

Cosa si intende per **piccoli comuni**? Quelli con una **popolazione uguale o inferiore a 5mila abitanti**: sono **5.527 su un totale di 7.901**. Corrispondono quindi al 70% del totale. Il maggior numero si trova in Piemonte (1.045), mentre l'Umbria è quella che ne ha meno (63). Complessivamente nei piccoli comuni abitano 9.714.177 persone, ovvero il **16,5% della popolazione**. Il 6,5% (629.653) è rappresentato da stranieri.

Numerose sono le **strutture ricettive**: 53.888 su un totale di 224.641. Circa il 30% dei **luoghi di cultura** di proprietà dello Stato e il 32,7% dei **musei** si trova nei piccoli comuni.

Il rapporto *Piccoli Comuni e alberi monumentali d'Italia 2024* analizza il **patrimonio boschivo di ogni singola regione** e riporta un **elenco dettagliato degli alberi monumentali** (di ogni provincia è specificato il Comune e il nome volgare dell'albero). Tutte le ragioni italiane sono ricche di alberi monumentali: la guida della classifica verde spetta alla **Sardegna con 407 esemplari, di cui 333 nei piccoli comuni**, mentre l'Abruzzo è sul podio per le aree protette (127).

I piccoli comuni sono un presidio di civiltà

«Piccoli comuni, territori e comunità sono elementi fondamentali per rispondere alla domanda d'Italia che c'è nel mondo. Un'Italia che fa l'Italia puntando sulla propria identità» ha dichiarato **Ermete Realacci, presidente di Fondazione Symbola**.

Realacci ha ricordato un'affermazione fatta all'inizio di questo millennio l'allora Presidente della Repubblica Carlo Azeglio Ciampi, con una visione lungimirante: «Questi borghi, questi paesi rappresentano un **presidio di civiltà**. Sono **parte integrante, costitutiva della nostra identità, della nostra Patria**».

Possono essere un **luogo adatto alle iniziative di giovani imprenditori**.

L'informatica e le tecnologie possono favorire questo processo. Può diventare anche questa grande avventura un'opportunità da cogliere».

CLIMA E AMBIENTE BIODIVERSITÀ

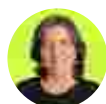

About Author / Isabella Ceccarini

Lavora da più di trent'anni nel campo editoriale e giornalistico. Di formazione umanistica, è curiosa delle novità e affascinata dalla